

# 【日程追加】MRI 装置入替工事に伴う通行制限のお知らせ

この度、当院では MRI 装置の入替工事を行うことになりました。これに伴い、資材等の搬入を行うため、下記の日時において、一部通行を制限させていただきますので、ご協力いただきますようお願いいたします。

【※ 3月2日（日）が追加となりました。なお、3月2日（日）は、病院内の通行制限はありません。】

		【日程】
●	<del>令和 7年 2月 15日（土）</del>	<del>9:00~17:00</del> 終了
●	令和 7年 3月 1日（土）	9:00~17:00
●	令和 7年 3月 2日（日）	9:00~16:00 (病院外のみ通行制限)

(病院内)

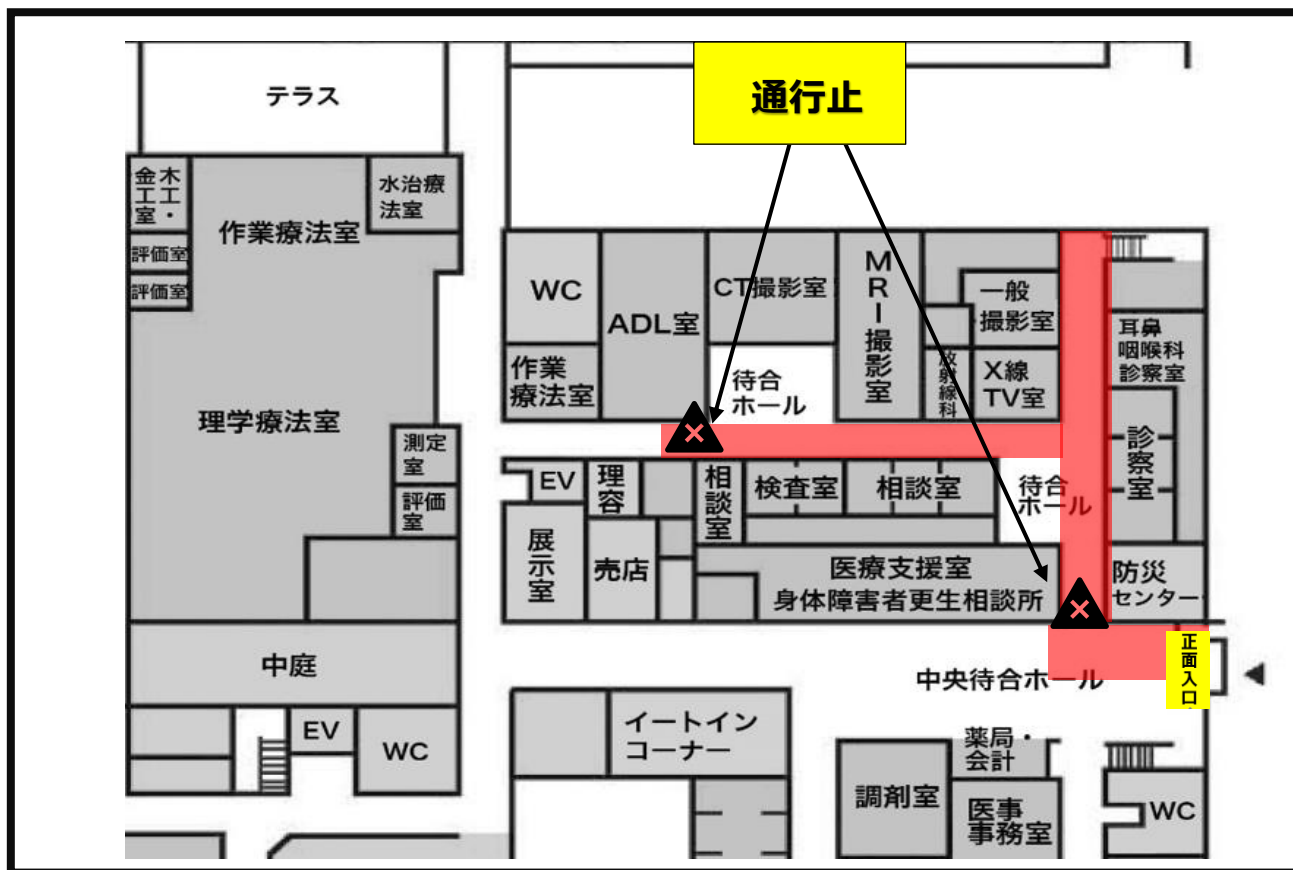

(病院外)

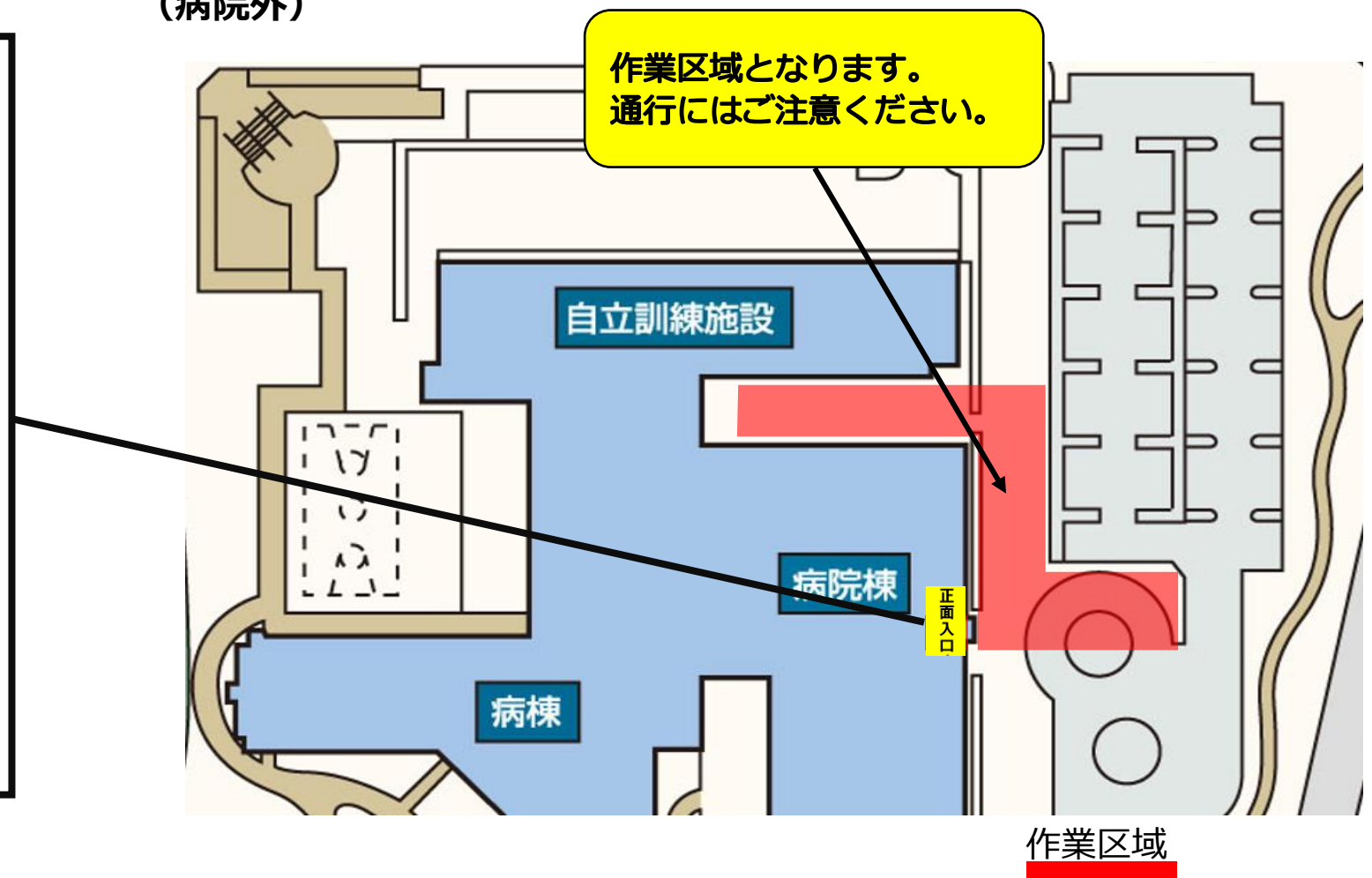

**【注意事項】**

- 作業区域や正面入口付近では、資材等の運搬が行われます。危険ですので通行の際は十分ご注意ください。  
当日は、作業区域に誘導員がおります。通行の際は誘導員の指示に従ってください。
- 病院内におきましては、一部通行止めを行います。